big ball

XXXX JN.00000 PN.000000-00-00
00.00.00 VERSION NO.01

Bedienungsanleitung

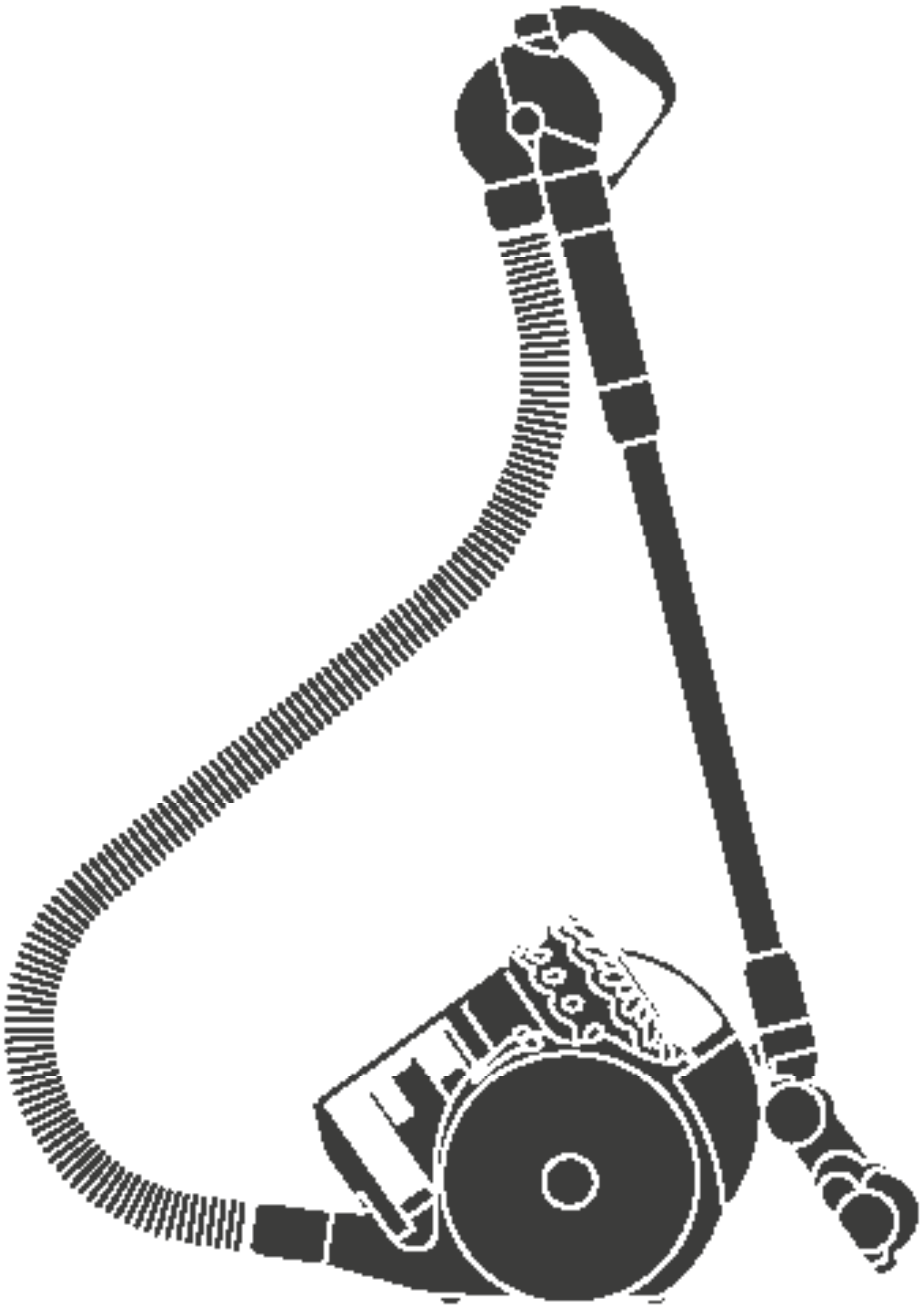

Inhalt

Lieferumfang
Erste Schritte
Herunterladen der MyDyson™ App
Die Pflege deiner Böden
Staubbehälter leeren
Reinigen des Staubbehälters
Blockierungen entfernen
Zubehör reinigen
Transport und Aufbewahrung

dyson

Lieferumfang

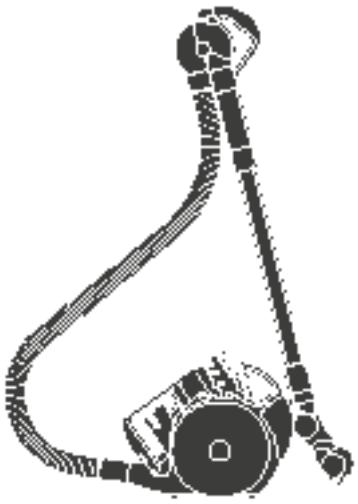



Motorbar™ Bodendüse
Motorisierte Tiefenreinigung von Kante zu Kante. Entwirrt und entfernt alle Haare, auch Tierhaare.



Kombi-Zubehördüse
Zwei Aufsätze in einem: breite Düse und Bürste.



Fugendüse
Entwickelt für die präzise Reinigung an schwierigen Kanten und in schwer zugänglichen engen Bereichen.



Zubehörhalterung
Für die praktische Aufbewahrung von Zubehör am Saugrohr deines Staubsaugers. Damit sie immer da sind, wenn du sie brauchst.

Zusätzliches Zubehör und Sets kannst du auf dyson.de kaufen

Erste Schritte

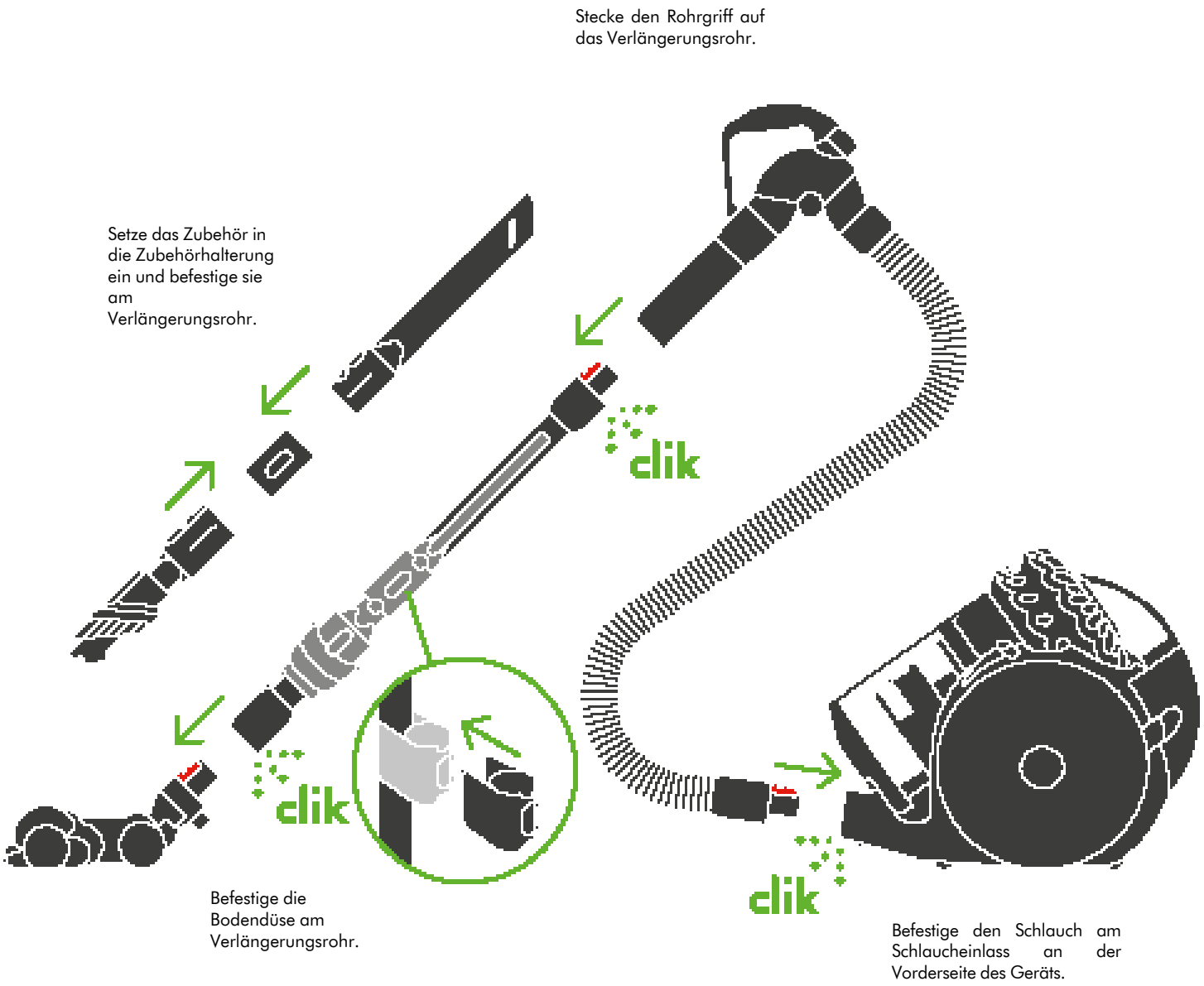

Herunterladen der MyDyson™ App

Mit nützlichen Funktionen, damit du das Beste aus deinem Gerät herausholen kannst.

Verwalte dein Produkt ganz einfach, nutze personalisierte Funktionen und erhalte Expertenunterstützung – direkt zur Hand.

Öffne die App, erstelle ein Konto und tippe auf ‚Produkt hinzufügen.'
Folge dann den Schritten, um dein Gerät zu registrieren.

my dyson

Download on the App Store

GET IT ON Google Play

Die Pflege deiner Böden

Überprüfe, ob die Unterseite der Bodendüse oder des Aufsatzes sauber und frei von Gegenständen ist, die Schäden verursachen könnten.

Prüfe vor dem Staubsaugen von Böden, Vorlegern und Teppichen die vom Hersteller empfohlenen Reinigungsanweisungen.

Die Bürstwalze des Staubsaugers kann bestimmte Teppicharten und Böden beschädigen. Einige Teppiche fusseln, wenn beim Saugen eine rotierende Bürstwalze verwendet wird. Wenn dies passiert, empfehlen wir, den Reinigungsvorgang ohne die Elektrobürste mit Direktantrieb fortzusetzen und den Hersteller des Bodenbelags zu kontaktieren.

Staubbehälter leeren

Achte darauf, dass der gesammelte Inhalt die MAX-Markierung nicht überschreitet.

Nimm den Staubbehälter des Staubsaugers ab, indem du die rote Entriegelungstaste oben/hinten am transparenten Staubbehältergriff mit Logo drückst.

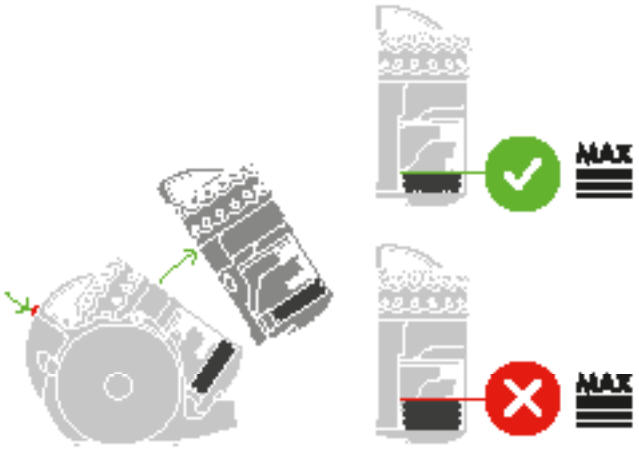

Halte den Staubbehälter über deinen Mülleimer.

Drücke die rote Taste erneut nach unten, um die Bodenklappe zu entriegeln.



Reinigen des Staubbehälters

Drücke die rote Taste nach unten, um die Bodenklappe zu entriegeln.

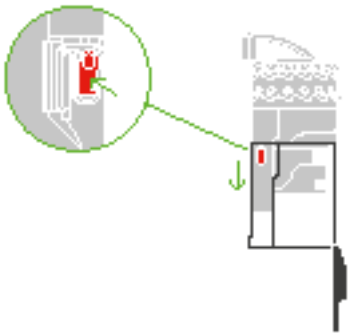

Entriegeln:
Drücke die rote Verriegelung hinter der roten Entriegelungstaste, um den gesamten transparenten Staubbehälter vom Staubsauger abzuschieben.

Zyklon abwischen:
Verwende ein trockenes Tuch, um vorsichtig über das Zyklongehäuse zu wischen. Die Zykloneinheit niemals in Wasser eintauchen.



Waschen:
Reinige den transparenten Staubbehälter nur mit kaltem Wasser. Verwende keine Spülmittel, Polituren oder Lufterfrischer auf den Kunststoffteilen, da diese zu Trübungen oder Schäden führen können.

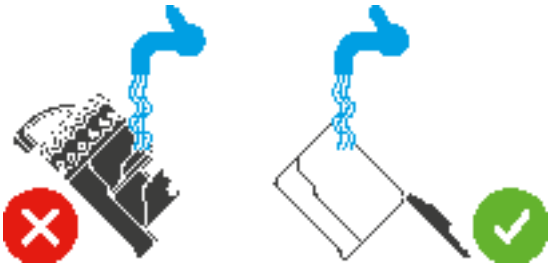

Trocknen:
Trockne den Staubbehälter mit einem Mikrofasertuch und lasse ihn einige Stunden an der Luft trocknen. Vor dem Wiederanbringen muss er 100% trocken sein.

Blockierungen entfernen

Blockierungen aus deiner Motorbar™ Bodendüse entfernen:
Die Bürstwalze deiner Motorbar™ Bodendüse ist nicht waschbar. Um die optimale Leistung aufrechtzuerhalten, überprüfe die Bürstwalze regelmäßig und entferne vorhandene Blockierungen.

Stelle sicher, dass dein Gerät ausgesteckt ist, bevor du mit Wartungsarbeiten beginnst.

Gib kein Teil deines Geräts in die Spülmaschine und verwende keine Reinigungsmittel, Polituren oder Lufterfrischer.

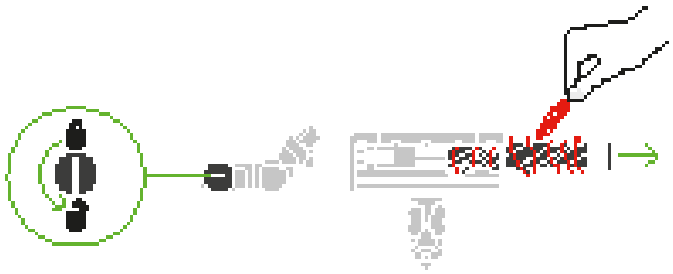

1.Bürstwalze entfernen
Lege keine Teile deines Geräts in den Geschirrspüler und verwende keine Reinigungsmittel, Poliermittel oder Lufterfrischer.

Drücke die Entriegelungstaste der Bodendüse am Ende des Saugrohrs. Drehe die Bodendüse um, sodass die Unterseite zu dir zeigt.

Verwende eine Münze, um das Endstück zu lösen.

Drehe das Endstück und nehme es von der Bürstwalze ab. Das Endstück nicht waschen.

Ziehe die Bürstwalze aus der Bodendüse heraus.



2. Auf Blockierungen überprüfen
Entferne Schmutz und Ablagerungen von deiner Bürstwalze.

Kontrolliere die Innenseite der Bodendüse und entferne Schmutz oder Verstopfungen.

Deine Motorbar™ Bodendüse und Bürstwalze sind nicht waschbar. Wische das Teil mit einem feuchten, fusselfreien Tuch ab.

3. Bürstwalze wieder einsetzen
Drücke das Endstück wieder auf die Bürstwalze und schiebe sie zurück in die Bodendüse.

Drehe das Endstück im Uhrzeigersinn in die geschlossene Position.

Deine Bodendüse ist nicht waschbar und sollte nur mit einem feuchten, fusselfreien Tuch abgewischt werden.

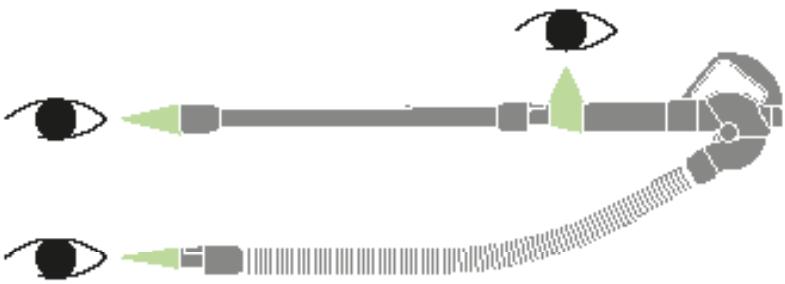

Blockierungen aus Rohr und Schlauch entfernen:
Drücke die Entriegelungstaste, um das Rohr vom Schlauch und von der Bodendüse zu lösen.

Sieh durch beide Enden des Rohrs, um festsitzende Blockierung zu finden. Verwende einen langen Stock oder einen gerade gebogenen Drahtkleiderbügel, um Verstopfungen vorsichtig herauszuschieben.

Bodendüse überprüfen:
Trenne die Bodendüse vom Saugrohr. Kontrolliere den Hals der Bodendüse auf Schmutzablagerungen. Drehe das Zubehör um und stelle sicher, dass nichts den Saugeinlass blockiert.



Staubbehälter leeren:
Nimm den Staubbehälter vom Zylinder ab. Ein voller Staubbehälter stoppt den Luftstrom. Leere den Schmutz in einen Mülleimer. Sieh im Zykloneinlass, an dem der Behälter befestigt wird, nach festgesetztem Schmutz oder Verstopfungen.

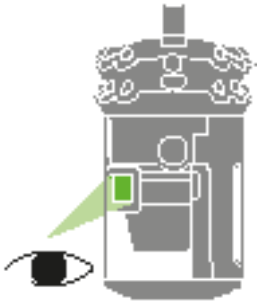

Ball-Gehäuse überprüfen:
Das Hauptgehäuse (die Kugel) deines Staubsaugers enthält die internen Luftkanäle. Lege das Gerät nach hinten und entferne mit einer Münze oder einem Schraubendreher die Zugangsklappe am Ball. Prüfe die innere Luftführung auf Verstopfungen.

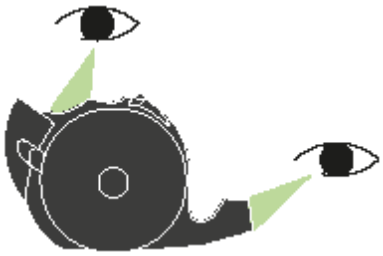

Zubehör reinigen

Lege keine Teile deines Geräts in den Geschirrspüler und verwende keine Reinigungsmittel, Poliermittel oder Lufterfrischer.

Wische es mit einem feuchten, fusselfreien Tuch ab, ohne das Anschlussende zu berühren.

Stelle sicher, dass deine Aufsätze vollständig trocken sind, bevor du sie verwendest.

Transport und Aufbewahrung

Verwende den integrierten Griff für einfaches Tragen. Befestige das Rohr zur Aufbewahrung am Gerät.

