HP OfficeJet Pro 8120 series

Quick Start Guide | Guide de mise en route rapide | Kurzanleitung | Guida introduttiva rapida
Guía de inicio rápido | Startvejledning | Introductiegids | Lühijuhend

EN FR DE IT ES DA NL ET

1

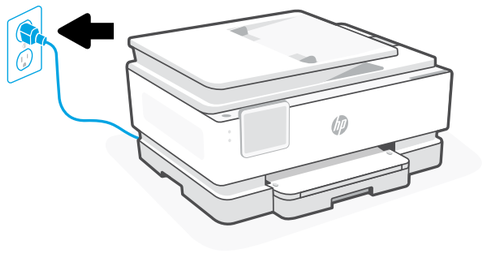

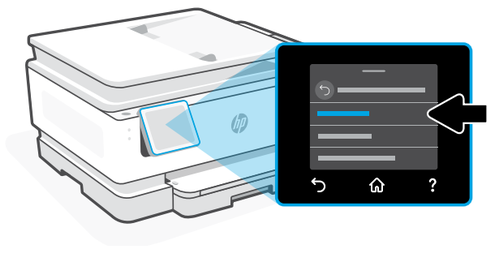

EN

1. **Power on and select language**
   Plug in to turn on the printer. On the display, select your language and country or region.
2. **Go to the digital setup guide**
   Scan the QR code using a mobile device or visit `hp.com/start/ojp8120` on a computer.
3. **Use the digital setup guide to install ink, paper, and HP software**
   The HP software will connect the printer to your Wi-Fi network.

FR

1. **Mettre sous tension et sélectionner la langue**
   Branchez l'imprimante pour la mettre sous tension. Sur l'écran, sélectionnez votre langue et votre pays/région.
2. **Accéder au guide de configuration numérique**
   Scannez le code QR à l'aide d'un appareil mobile ou accédez à la page `hp.com/start/ojp8120` sur un ordinateur.
3. **Utilisez le guide de configuration numérique pour installer l'encre, le papier et le logiciel HP.**
   Le logiciel HP connectera l'imprimante à votre réseau Wi-Fi.

2



`hp.com/start/ojp8120`

DE

1. **Einschalten und Sprache auswählen**
   Schließen Sie den Drucker an, damit er sich einschaltet. Wählen Sie auf der Anzeige Ihre Sprache und Ihr Land bzw. Ihre Region aus.
2. **Gehen Sie zur digitalen Einrichtungsanleitung**
   Scannen Sie den QR-Code mit einem mobilen Gerät oder gehen Sie auf einem Computer zu `hp.com/start/ojp8120`
3. **Installieren Sie mithilfe der digitalen Einrichtungsanleitung Tinte, Papier und die HP Software**
   Die HP Software verbindet den Drucker mit Ihrem Wi-Fi-Netzwerk.

3





C2V19-90001

IT

1. **Accendere la stampante e selezionare la lingua**
   Collegare la stampante all'alimentazione per accenderla. Sul display, selezionare la lingua e il paese o l'area geografica.
2. **Accedere alla guida digitale alla configurazione**
   Leggere il codice QR utilizzando un dispositivo mobile oppure visitare `hp.com/start/ojp8120` su un computer.
3. **Utilizzare la guida digitale alla configurazione per installare l'inchiostro, la carta e il software HP**
   Il software HP connetterà la stampante alla rete Wi-Fi.

ES

1. **Encienda la impresora y seleccione el idioma.**
   Enchufe y encienda la impresora. En la pantalla, seleccione su idioma, así como el país o región.
2. **Vaya a la guía de configuración digital**
   Escanee el código QR utilizando un dispositivo móvil o visite `hp.com/start/ojp8120` en un equipo.
3. **Utilice la guía de configuración digital para instalar la tinta, el papel y el software HP**
   El software HP conectará su impresora a la red Wi-Fi.

DA

1. **Tænd og vælg sprog**
   Sæt stikket til for at tænde for printeren. Vælg dit sprog og dit land eller din region på displayet.
2. **Gå til den digitale opsætningsvejledning**
   Scan QR-koden med en mobil eller gå til `hp.com/start/ojp8120` på en computer.
3. **Brug den digitale opsætningsvejledning til at installere blæk, papir og HP-software.**
   HP-softwaren slutter printeren til dit Wi-Fi netværk.

NL

1. **Inschakelen en taal selecteren**
   Steek de stekker in het stopcontact om de printer in te schakelen. Selecteer de gewenste taal en het land of de regio op het scherm.
2. **Digitale installatiehandleiding openen**
   Scan de QR-code met een mobiel apparaat of ga naar `hp.com/start/ojp8120` op een computer.
3. **Digitale installatiehandleiding gebruiken voor het installeren van inkt, papier en HP software**
   De HP software maakt verbinding met het Wi-Fi-netwerk.

ET

1. **Lülitage sisse ja valige keel**
   Printeri sisselülitamiseks ühendage see vooluvõrku. Valige ekraanil oma keel ja riik või piirkond.
2. **Valige digitaalne seadistusjuhend**
   Skannige QR-koodi mobiilseadmega või külastage arvutis veebilehte `hp.com/start/ojp8120`
3. **Kasutage digitaalset seadistusjuhendit tindi, paberi ja HP tarkvara installimiseks**
   HP tarkvara ühendab printeri teie WiFi-võrguga.

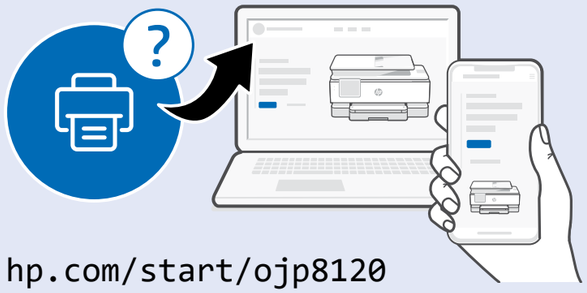

`hp.com/start/ojp8120`

EN Go to `hp.com/start/ojp8120` for more information on setup, printer features, and printer troubleshooting.

IT Per ulteriori informazioni su configurazione, funzionalità della stampante e risoluzione dei problemi, visitare `hp.com/start/ojp8120`

NL Ga naar `hp.com/start/ojp8120` voor meer informatie over de installatie, printerfuncties en het oplossen van problemen met de printer.

FR Pour plus d'informations sur la configuration, les fonctionnalités de l'imprimante et la résolution des problèmes, accédez à la page `hp.com/start/ojp8120`

ES Vaya a `hp.com/start/ojp8120` para obtener más información sobre la configuración, las características de la impresora y la solución de problemas.

ET Lisateavet seadistamise, printeri funktsioonide ja printeri vigade kõrvaldamise kohta leiate veebilehelt `hp.com/start/ojp8120`

DE Weitere Informationen zur Einrichtung, Druckerfunktionen und Fehlerbehebung finden Sie unter `hp.com/start/ojp8120`

DA Gå til `hp.com/start/ojp8120` for mere information om opsætning, printer og fejlfinding af printeren.

© Copyright 2026 HP Development Company, L.P.

Printed in Thailand
Stampato in Thailandia
Imprimé en Thaïlande
Impreso en Tailandia
Gedruckt in Thailand

Reference Information
Información de referencia
Informations de référence
Referenceinformation
Referenzinformationen
Referentie
Informazioni di riferimento
Viiteteave

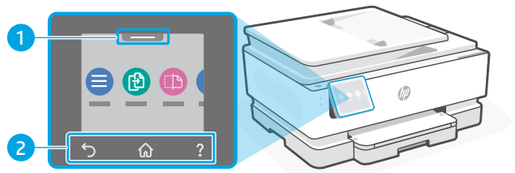

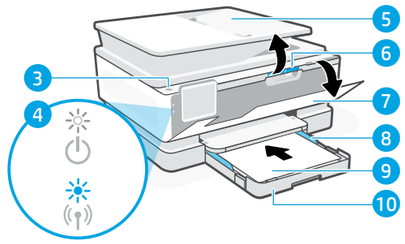

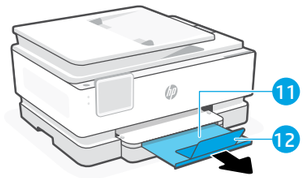

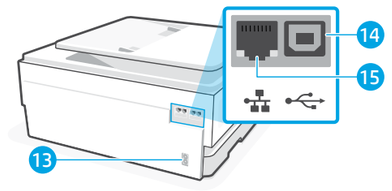

EN

Printer features

1. **Status Center**
   Touch to display printer status.
2. **Back, Home, Help** buttons
3. Power button
4. Power light and Wi-Fi light
5. Document feeder
6. Cartridge access door
7. Front door
8. Paper guide
9. Letter or A4 paper
10. Input tray
11. Output tray
12. Output tray extender
13. Power cord port
14. USB port
15. Ethernet port

Help for Wi-Fi setup

During initial setup, reset setup mode:

If the blue Wi-Fi light is not blinking, the printer might not be in Wi-Fi setup mode. Check the control panel and select “Resume Setup”, if prompted.

During printer use, reset Wi-Fi:

1. On the control panel, touch Menu > Settings > Network. Scroll to Restore Network Settings and touch Restore.
2. Wait for printer to scan for Wi-Fi networks. Choose your network, enter the password, and connect.
3. If applicable, open HP software and add the printer again.

FR

Caractéristiques de l’imprimante

1. **Centre d’état**
   Touchez l’écran pour afficher l’état de l’imprimante.
2. Boutons **Retour, Accueil, Aide**
3. Bouton d’alimentation
4. Voyant d’alimentation et voyant du Wi-Fi
5. Chargeur de documents
6. Porte d’accès aux cartouches d’encre
7. Porte avant
8. Guide papier
9. Papier Letter ou A4
10. Bac d’alimentation
11. Bac de sortie
12. Extension du bac de sortie
13. Port du cordon d’alimentation
14. Port USB
15. Port Ethernet

Aide à la configuration du Wi-Fi

Lors de la configuration initiale, réinitialisez le mode de configuration :

Si le voyant du Wi-Fi ne clignote pas, cela signifie que l’imprimante n’est peut-être pas en mode de configuration du Wi-Fi. Sur le panneau de commande, sélectionnez « Reprendre la configuration » si vous y êtes invité.

Lorsque vous utilisez l’imprimante, réinitialisez le Wi-Fi :

1. Sur le panneau de commande, sélectionnez Menu > Paramètres > Réseau. Faites défiler jusqu’à Restaurer les paramètres réseau, puis sélectionnez Restaurer.
2. Attendez que l’imprimante détecte les réseaux Wi-Fi. Choisissez votre réseau, saisissez le mot de passe et connectez-vous.
3. Le cas échéant, ouvrez le logiciel HP et ajoutez à nouveau l’imprimante.

DE

Drucker funktionen

1. **Status-Center**
   Berühren, um den Druckerstatus anzuzeigen.
2. Schaltflächen **Zurück, Startseite und Hilfe**
3. Ein-/Ausschalter
4. Netz-LED und Wi-Fi-LED
5. Vorlageneinzug
6. Zugangsklappe zu den Patronen
7. Vordere Klappe
8. Papierführung
9. Letter oder A4
10. Zufuhrfach
11. Ausgabefach
12. Ausgabefachverlängerung
13. Netzkabelanschluss
14. USB-Schnittstelle
15. Ethernet-Anschluss

Hilfe zur Wi-Fi-Einrichtung

Einrichtungsmodus während der Ersteinrichtung zurücksetzen:

Blinkt die blaue Wi-Fi-LED nicht, befindet sich der Drucker möglicherweise nicht im Wi-Fi-Einrichtungsmodus. Prüfen Sie das Bedienfeld und wählen Sie bei Aufforderung „Einrichtung fortsetzen“ aus.

Wi-Fi während der Verwendung des Druckers zurücksetzen:

1. Berühren Sie auf dem Bedienfeld Menü > Einstellungen > Netzwerk. Scrollen Sie zu „Netzwerk-Einstellungen wiederherstellen“ und berühren Sie „Wiederherstellen“.
2. Warten Sie, dass der Drucker die Wi-Fi-Netzwerke scannt. Wählen Sie Ihr Netzwerk aus, geben Sie das Kennwort ein und verbinden Sie.
3. Öffnen Sie, falls zutreffend, die HP Software und fügen Sie den Drucker erneut hinzu.

IT

Funzionalità della stampante

1. **Centro di stato**
   Toccare per visualizzare lo stato della stampante.
2. Pulsanti **Indietro, Home, Guida**
3. Pulsante di alimentazione
4. Spia di alimentazione e spia del Wi-Fi
5. Alimentatore di documenti
6. Sportello di accesso alle cartucce
7. Sportello anteriore
8. Guida della carta
9. Carta Lettera o A4
10. Vassoio di alimentazione
11. Vassoio di uscita
12. Estensione del vassoio di uscita
13. Porta per cavo di alimentazione
14. Porta USB
15. Porta Ethernet

Guida per la configurazione del Wi-Fi

Durante la configurazione iniziale, ripristinare la modalità di configurazione:

Se la spia blu del Wi-Fi non lampeggia, la stampante potrebbe non essere nella modalità di configurazione del Wi-Fi. Controllare sul pannello di controllo e, se richiesto, selezionare "Riprendi configurazione".

Durante l'uso della stampante, ripristinare il Wi-Fi:

1. Sul pannello di controllo, toccare Menu > Impostazioni > Rete. Scorrere fino a Ripristina impostazioni di rete e toccare Ripristina.
2. Attendere che la stampante individui le reti Wi-Fi. Scegliere la rete, inserire la password ed effettuare la connessione.
3. Se necessario, aprire il software HP e aggiungere nuovamente la stampante.

ES

Características de la impresora

1. **Centro de estado**
   Toque para mostrar el estado de la impresora.
2. Botones **Atrás, Inicio, Ayuda**
3. Botón de encendido
4. Indicador luminoso de alimentación y Wi-Fi
5. Alimentador de documentos
6. Puerta de acceso a los cartuchos
7. Puerta delantera
8. Guía del papel
9. Papel Carta o A4
10. Bandeja de entrada
11. Bandeja de salida
12. Extensor de la bandeja de salida
13. Puerto del cable de alimentación
14. Puerto USB
15. Puerto Ethernet

Ayuda para la configuración Wi-Fi

Durante la configuración inicial, restablezca el modo de configuración:

Si el indicador luminoso de Wi-Fi no está parpadeando, la impresora podría no encontrarse en modo de configuración Wi-Fi. Compruebe el panel de control y seleccione «Reanudar configuración» si se le solicita.

Con la impresora en uso, restablezca el Wi-Fi:

1. En el panel de control, toque Menú > Configuración > Red. Desplácese a Restablecer configuración de red y toque Restaurar.
2. Espere a que la impresora busque las redes Wi-Fi. Seleccione su red, introduzca la contraseña y establezca la conexión.
3. Si corresponde, abra el software HP y vuelva a añadir la impresora.

DA

Printer funktioner

1. **Statuscenter**
   Tryk for at vise printerens status.
2. Knapperne **Tilbage, Start, Hjælp**
3. Afbryderknap
4. Indikatorer, som viser, om enheden er tændt, og for Wi-Fi-status
5. Dokumentfremfører
6. Blækpatrondæksel
7. Forreste dæksel
8. Papirstyr
9. Letter- eller A4-papir
10. Papirbakke
11. Udbakke
12. Forlænger til udbakke
13. Indgang til strømstik
14. USB-port
15. Ethernet-port

Hjælp til opsætning af Wi-Fi

Nulstil opsætning under den første opsætning:

Hvis det blå Wi-Fi-lys ikke blinker er printeren muligvis ikke i opsætningstilstand. Se kontrolpanelet og vælg "Genoptag opsætning", hvis du bliver bedt om det.

For at genindstille Wi-Fi, mens printeren bruges:

1. Tryk på Menu > Indstillinger > Netværk på kontrolpanelet. Rul ned til Gendan netværksindstillinger og tryk på Gendan.
2. Vent på, at printeren scanner efter Wi-Fi-netværk. Vælg dit netværk, indtast adgangskoden og tilslut.
3. Hvis det er relevant, skal du åbne HP-software og tilføje printeren igen.

NL

Printer functies

1. **Statuscentrum**
   Tik om de printerstatus te bekijken.
2. Knoppen **Terug, Home, Help**
3. Aan-uitknop
4. Aan-uitlampje en Wi-Fi-lampje
5. Documentinvoer
6. Toegangsklep cartridges
7. Voorklep
8. Papiergeleider
9. Letter- of A4-papier
10. Invoerlade
11. Uitvoerlade
12. Verlengstuk uitvoerlade
13. Voedingsaansluiting
14. USB-poort
15. Ethernet-poort

Hulp bij Wi-Fi-installatie

De installatiemodus resetten tijdens de initiële installatie:

Als het blauwe Wi-Fi-lampje niet knippert, is de Wi-Fi-installatiemodus mogelijk niet actief. Raadpleeg het bedieningspaneel en selecteer “Installatie hervatten” als daarom wordt gevraagd.

Wi-Fi resetten tijdens het gebruik van de printer:

1. Tik op het bedieningspaneel op Menu > Instellingen > Netwerk. Ga naar Netwerkinstellingen herstellen en tik op Herstellen.
2. Wacht tot de printer Wi-Fi-netwerken heeft gevonden. Kies het gewenste netwerk, voer het wachtwoord en maak verbinding.
3. Open indien van toepassing de HP software en voeg de printer opnieuw toe.

ET

Printeri funktsioonid

1. **Olekukeskus**
   Puudutage, et kuvada printeri olek.
2. Nupud **Back (Tagasi), Home (Avaleht), Help (Abi)**
3. Toitenupp
4. Toite- ja WiFi-tuli
5. Dokumendisöötur
6. Kasseti juurdepääsuluuk
7. Esiluuk
8. Paberijuhik
9. Letter- või A4-formaadis paber
10. Sisendsalv
11. Väljundsalv
12. Väljundsalve pikendi
13. Toitekaabli port
14. USB-liides
15. Ethernet-port

Abi WiFi seadistamiseks

Esialgse seadistamise ajal lähtestage seadistusrežiim:

Kui sinine WiFi-tuli ei vilgu, ei pruugi printer olla WiFi-seadistusrežiimis. Kontrollige juhtpaneeli ja valige suvand „Jätka seadistamisega”, kui seda küsitakse.

Printeri kasutamise ajal lähtestage WiFi:

1. Valige juhtpaneelil suvandid Menüü > Seaded > Võrk. Kerige alla suvandini „Võrguseadete taastamine” ja vajutage suvandit „Taasta”.
2. Oodake, kuni printer otsib WiFi-võrke. Valige võrk, sisestage parool ja ühendage.
3. Vajaduse korral avage HP tarkvara ja lisage printer uuesti.